

Miroslav Řihák

E-government po Česku – dřevěná razítka

Business & Information FORUM 2008

Česká národní Banka

11. března 2008



www.aneet.com

Každá doba má svoji paměť'

Středověk



Novověk



eVěk



to, co nás spojuje...

Prohlášení na začátek ...

**Snaha přiblížit veřejnou správu lidem
je správná**

Zvolená cesta však bohužel **NE !**



Co je Czech POINT?

Český Po

- Ke kon
Matriční
úřady a l
- V souč
katastrál
3 výpisy
- V další

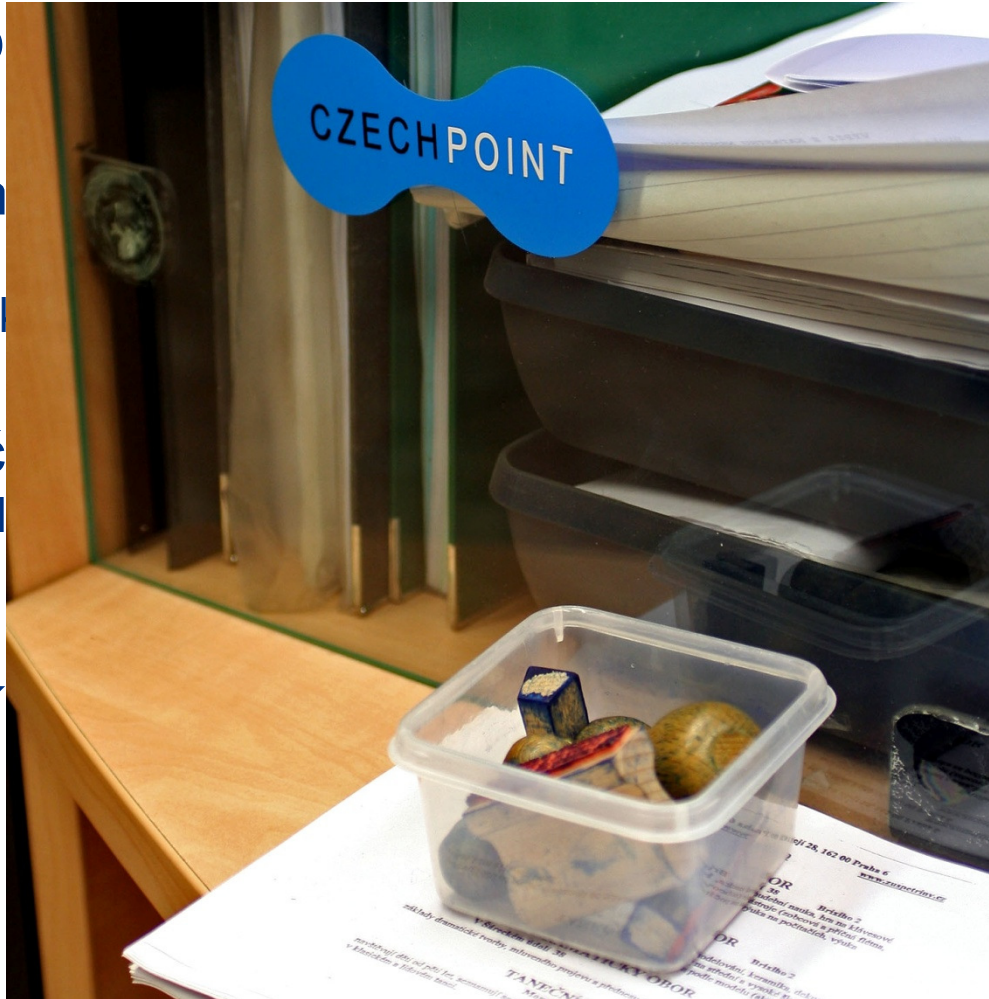

rminál

místech ČR
stupitelské

d
rejstřík trestů

mentů

to, co nás spojuje...



Ověřené výpisy

Jak funguje Czech POINT?



Veřejná
správa

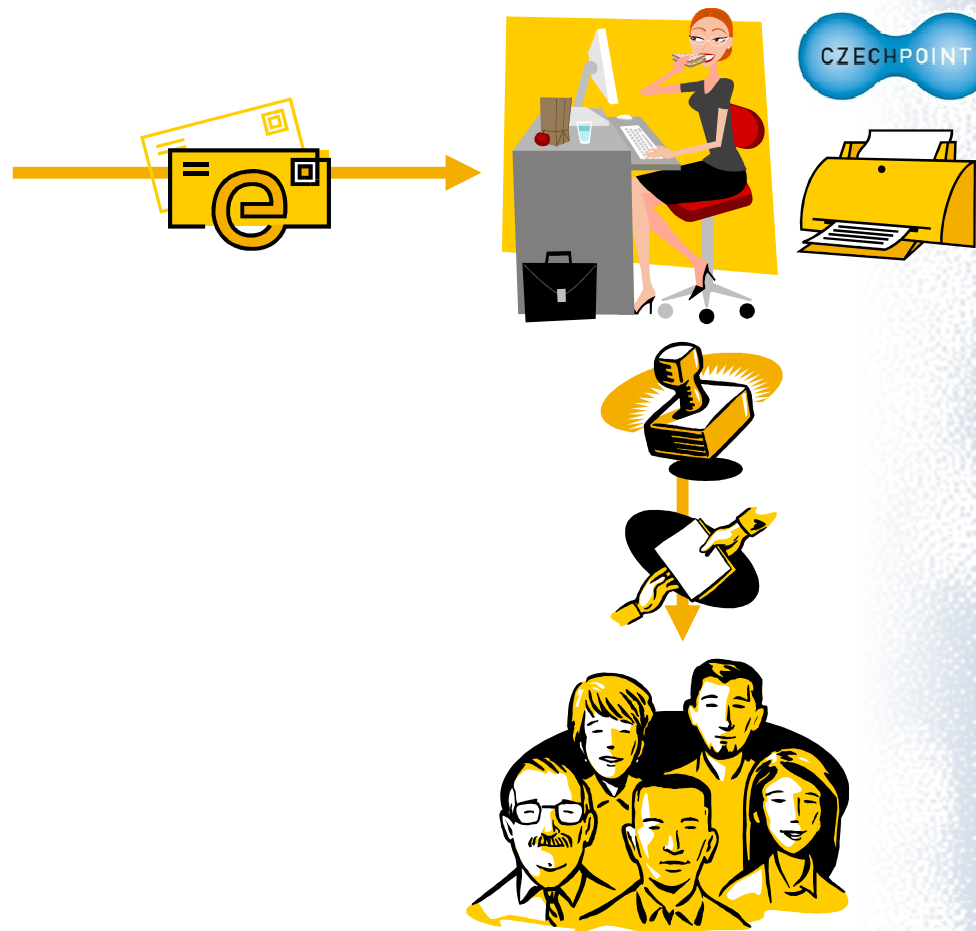

Slabá místa Czech POINT

CZECHPOINT

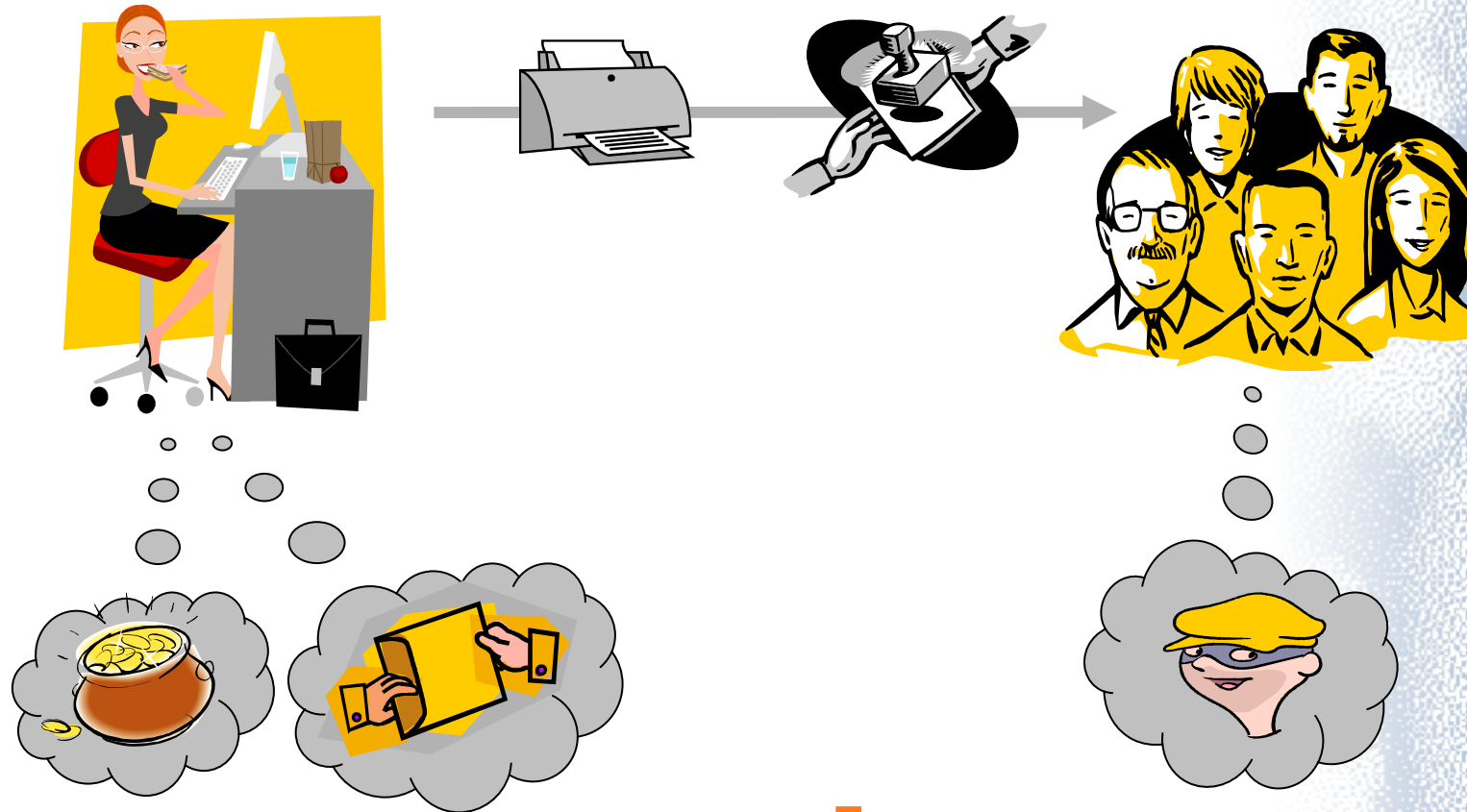

Jak by to mělo být?



Veřejná
správa

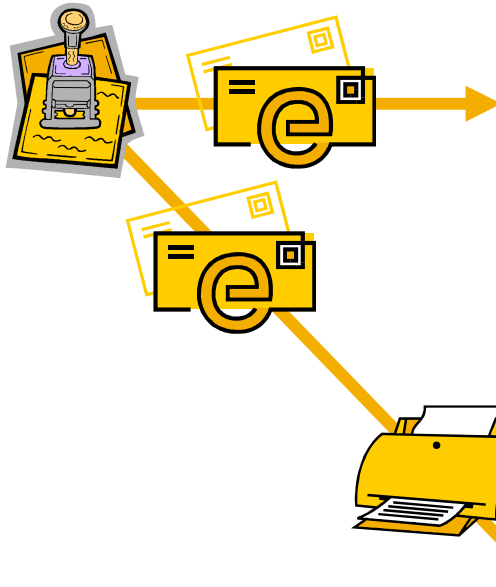

Asistenční
místo



Zkušenosti je možné čerpat v zahraničí



- **RAKOUSKO / „Administration on the Net“**
 - „Tisknutelný“ elektronický podpis
 - Veřejná správa vytváří pouze elektronické dokumenty
 - Při vytištění dokumentu zůstane zachován elektronický podpis a ten je možné v budoucnu ověřit
 - Vytisknutý dokument má stejnou právní sílu jako elektronický

Signaturwert	CVt7HEurbaveRNcKPsLjCKvOm083cgLYiWVLmpe1SOcMHdbET09Z8ZoQciqWPZ6	
	Unterzeichner	TEST, Max Mustermann
	Datum/Zeit-UTC	2007-12-06T09:35:54Z
	Aussteller-Zertifikat	CN=a-sign-Premium-Test-Sig-01,OU=a-sign-Premium-Test-Sig-01,O=A-Trust Ges. f. Sicherheitssysteme im elektr. Datenverkehr GmbH,C=AT
	Serien-Nr.	45553
	Methode	urn:pdfsigfilter:bka.gv.at:text:v1.1.0
	Parameter	etsi-bka-1.0@1196933754-251378437@20626-24148-0-27516-21109
Prüfhinweis	Informationen zur Signaturprüfung finden Sie unter: www.a-sit.at/de/dokumente/publikationen/a-sit_signaturen/index.php	



Podání žádostí



Přijímání žádostí na Czech POINTu

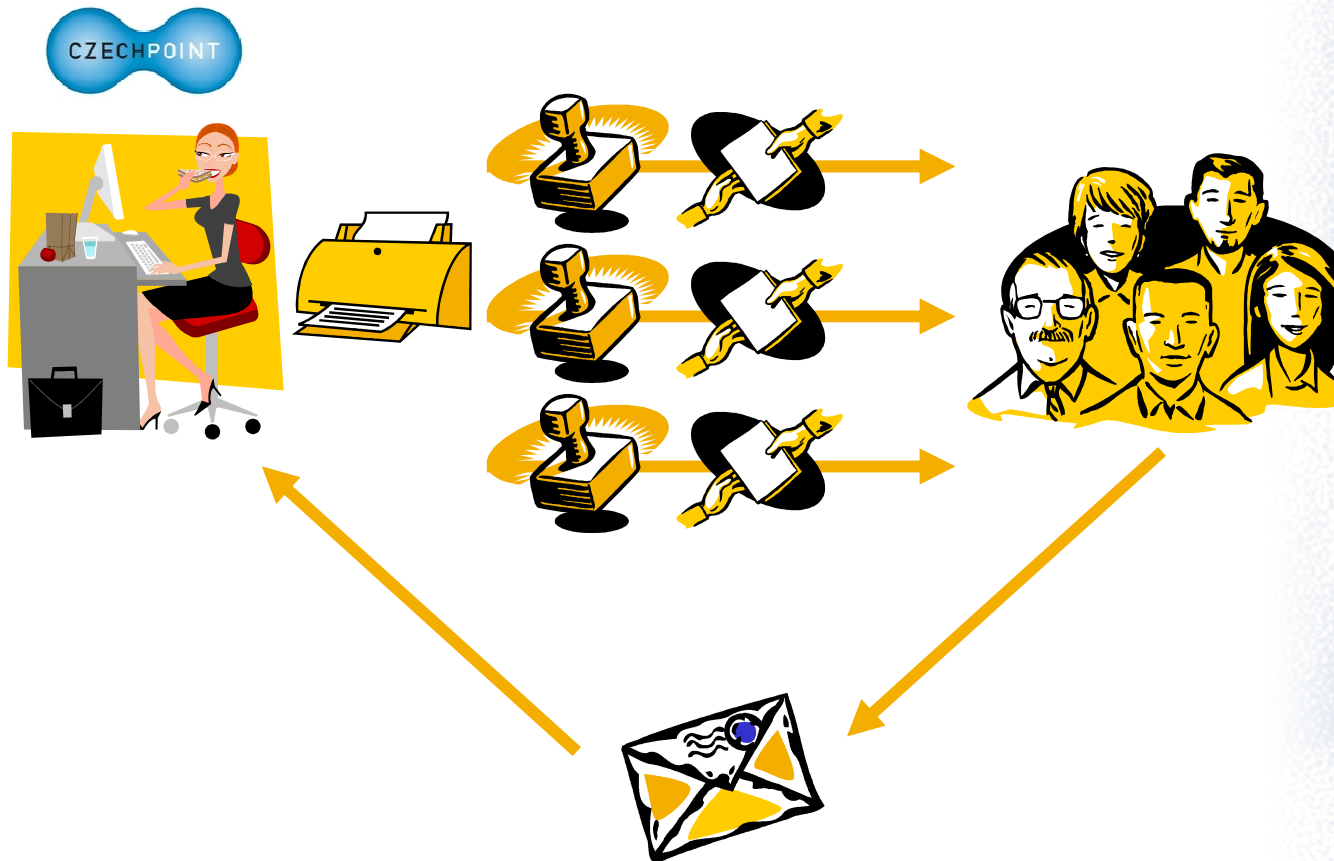

Vyřizování žádostí

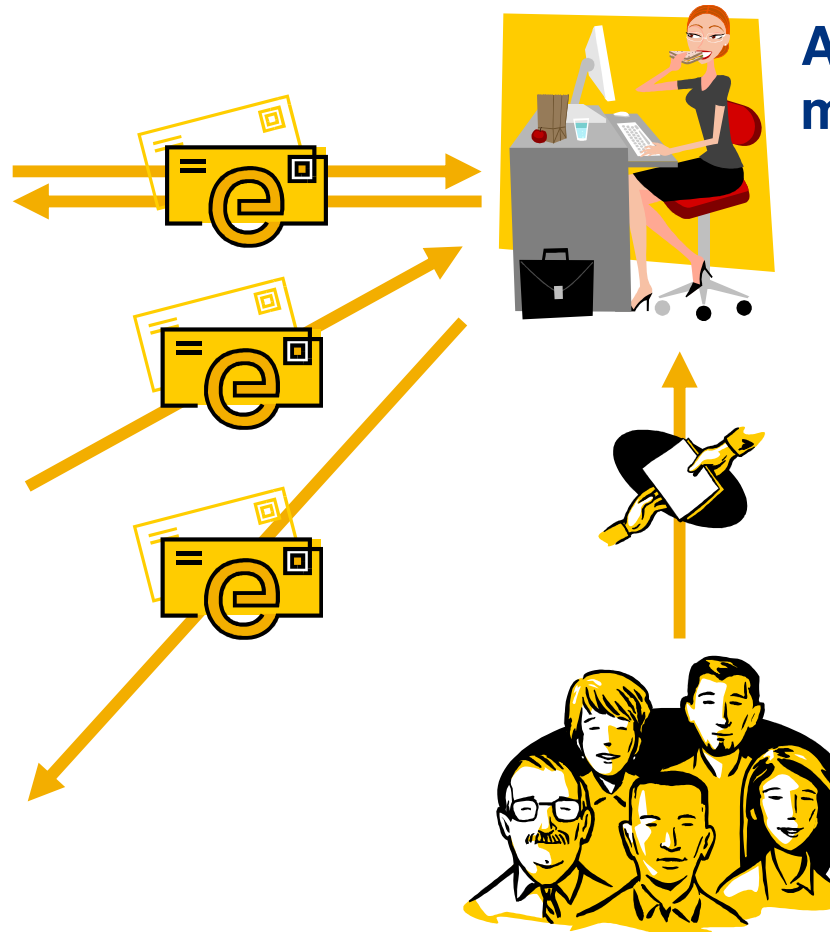
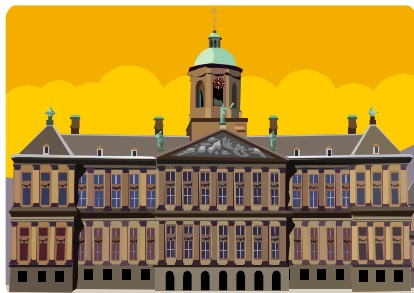
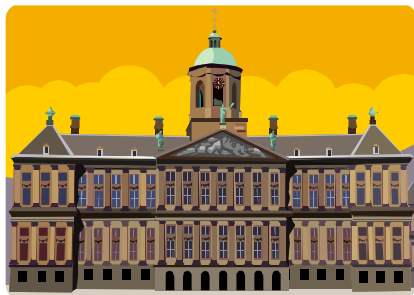

**Asistenční
místo**

Zkušenosti je možné čerpat i v České republice

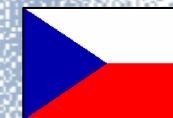

System pro výplatu sociálních dávek

Registr
osob
MVČR

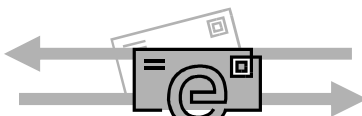

MPSV,
Úřady
práce,

Důchody
(MPSV,
MVČR,
MOČR)

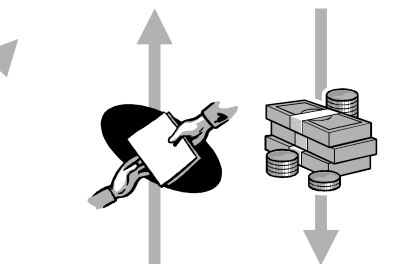

Finanční
úřady

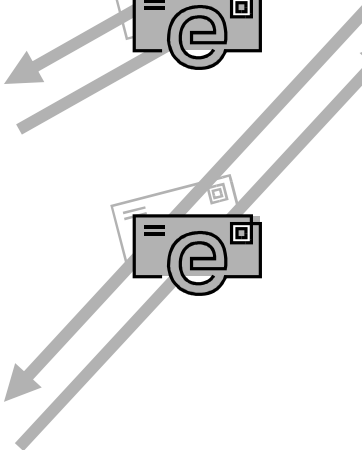

Shrnutí

Problémy koncepce Czech POINT

- 1. Převody z elektronické podoby do tištěné a zpět**
ztráta el. podpisu a řady doprovodných informací
- 2. Vyšší pravděpodobnost chyby způsobené lidským faktorem**
nárůst z desítek ověřujících úředníků na tisíce
- 3. Možnost zneužití**
řádově větší počet zapojených úředníků, možnost padělání ověřovací doložky, apod.
- 4. Občan/podnikatel jako prostředník v komunikaci úřadů** samostatné doručování, samostatné žádosti



Jakou cestu by měl stát zvolit?

- **Zaměřit se na vyřizování žádostí**
přímý přístup úřadů k existujícím datům, zajištění vstupů/příloh pro vybrané agendy elektronicky
- **Nesnažit se za každou cenu postupovat plošně**
začít s agendami, které přinesou největší efekt občanům a podnikatelům
- **Tištěný elektronický podpis místo razítek**
tisk i na domácí tiskárně, možnost opětovného ověření elektronicky, bez ztráty informací
- **Občané bez potřebných znalostí nebo vybavení**
mohou využít asistenčních míst na úřadech



Děkuji za pozornost.

Miroslav.Rihak@anect.com

to, co nás spojuje . . .

- . . . je inovace a kvalita,
- . . . jsou lidé a vztahy,
- . . . je odpovědnost a důvěra,
- . . . je vůle zlepšovat se.